

VSTUPY DO LETIŠTNÍCH SALÓNKŮ

V RÁMCI SLUŽBY ČSOB PREMIUM

Vychutnejte si pohodlí s all-inclusive občerstvením, televizí a denním tiskem. Pro váš komfort jsou zde k dispozici k zapůjčení tablety či pracovní koutek s PC a tiskárnou.

Luxusní letištní salónky v Praze, ve Vídni a Bratislavě s Premium Kartou

Díky své prémiové kartě Mastercard můžete čerpat mnohé exkluzivní výhody i na letišti. Užijte si na cestách výhody karty Mastercard. Proč si cestování nepřijmít?

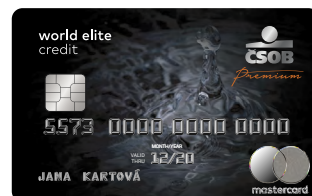

Letiště Václava Havla – Praha	Letiště Vídeň Schwechat	Letiště M. R. Štefánika - Bratislava
Umístění		
<ul style="list-style-type: none">Mastercard Lounge Praha – Terminál 1 (neveřejná část za pasovou kontrolou)	<ul style="list-style-type: none">SKY Lounge (Schengen/Non-Schengen) – Check-in 3JET Lounge (Schengen) – Check-in 1 a Check-in 2	<ul style="list-style-type: none">Mastercard Caproni Lounge (2. patro odletového terminálu mezi barem Volare a občerstvením eat&fly)
Otevírací doba		
PO–NE: 05:30–23:30	PO–NE: 05:00–22:00	PO–NE: 05:00–21:30
Vstup do salónku		
<ul style="list-style-type: none">Držitel karty neomezeně a zdarma.Při vstupu se držitel musí prokázat kartou Mastercard World Elite.Držitel karty může pozvat až 4 osoby zdarma (pátý návštěvník již zaplatí poplatek 450 Kč).	<ul style="list-style-type: none">Držitel karty neomezeně a zdarma.Při vstupu se držitel musí prokázat kartou Mastercard World Elite.Doprovod držitele karty za poplatek 23 eur.	<ul style="list-style-type: none">Maximální délka vstupu 2 hodinyDržitel karty zdarma
Další benefity		
Děti do 3 let v doprovodu dospělého mají vstup zdarma. Poplatek za vstup je hrazen na místě platební kartou.		
Aktuální informace naleznete vždy na stránkách společnosti Mastercard .		

V Praze využijte navíc rychlý přednostní průchod přes bezpečnostní letištní kontrolu (kontrola zavazadel, osobní kontrola a průchod ke gate) – vztahuje se na držitele karty a jeho doprovod. Nenechte si ujít exkluzivní slevu 15 % na online rezervaci parkování na jakémkoli typu parkingu. Stačí zadat slevový kód „MASTERCARD“ na internetových stránkách prg.aero a sleva je vaše. Rezervaci je nutné provést min. 24 hodin před vaším příjezdem.

Klienti mohou využít i další salónky Mastercard po celém světě (např. Moskva, Petrohrad, Budapešť aj., ale není zde zajištěna garance vstupu zdarma). Přes vstupem si vždy ověřte cenu za vstup s obsluhou salónku.

Volný vstup do více než 1 000 letištních salónků po celém světě

S Priority Pass si můžete užít pohodlí luxusních salónků v 500 městech ve 130 zemích světa.

Na letišti stačí vyhledat salónek Priority Pass a prokázat se u vstupu členskou kartou.

- Ročně máte **zdarma čtyři vstupy do letištních salónků**. Využít je můžete vy i s rodinou (1 vstup = 1 osoba).
- Informace o službách, které konkrétní salónek poskytuje (včetně omezení), naleznete na [www.prioritypass.com](#) či v aplikaci pro chytré telefony a tablety (iOS, Android, Blackberry).
- K dispozici máte například občerstvení ve formě studeného i teplého bufetu, nabídku nealkoholických (ve vybraných salóncích i alkoholických) nápojů, telefon, e-mail a internet.
- Po vyčerpání volných vstupů vám při dalším využití salónků v rámci Priority Pass bude účtován poplatek dle Sazebníku ČSOB (1 vstup/30 USD).

Vstup do salónku

- Obsluha po předložení Priority Passu předá držiteli potvrzení, na němž je uveden počet osob, které s ním do salónku vstupují.
- Poplatek za vstup je později držiteli karty stržen přímo z účtu kreditní Premium Karty.
- Podmínky pro službu Priority Pass naleznete [na stránkách ČSOB](#).

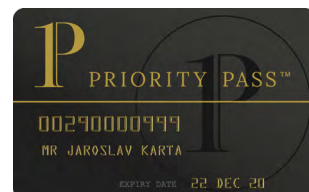

JAK CESTOVAT POHODLNĚ

NÁVOD NA VSTUP DO LETIŠTNÍHO SALÓNKU MASTERCARD V PRAZE

Do několika bodů jsme pro vás shrnuli, jak funguje salónek na Letišti Václava Havla a jak můžete rychleji absolvovat bezpečnostní kontrolu. Příjemný začátek cesty si můžete vychutnat díky své kreditní Premium Kartě, tak ji určitě nenechte doma.

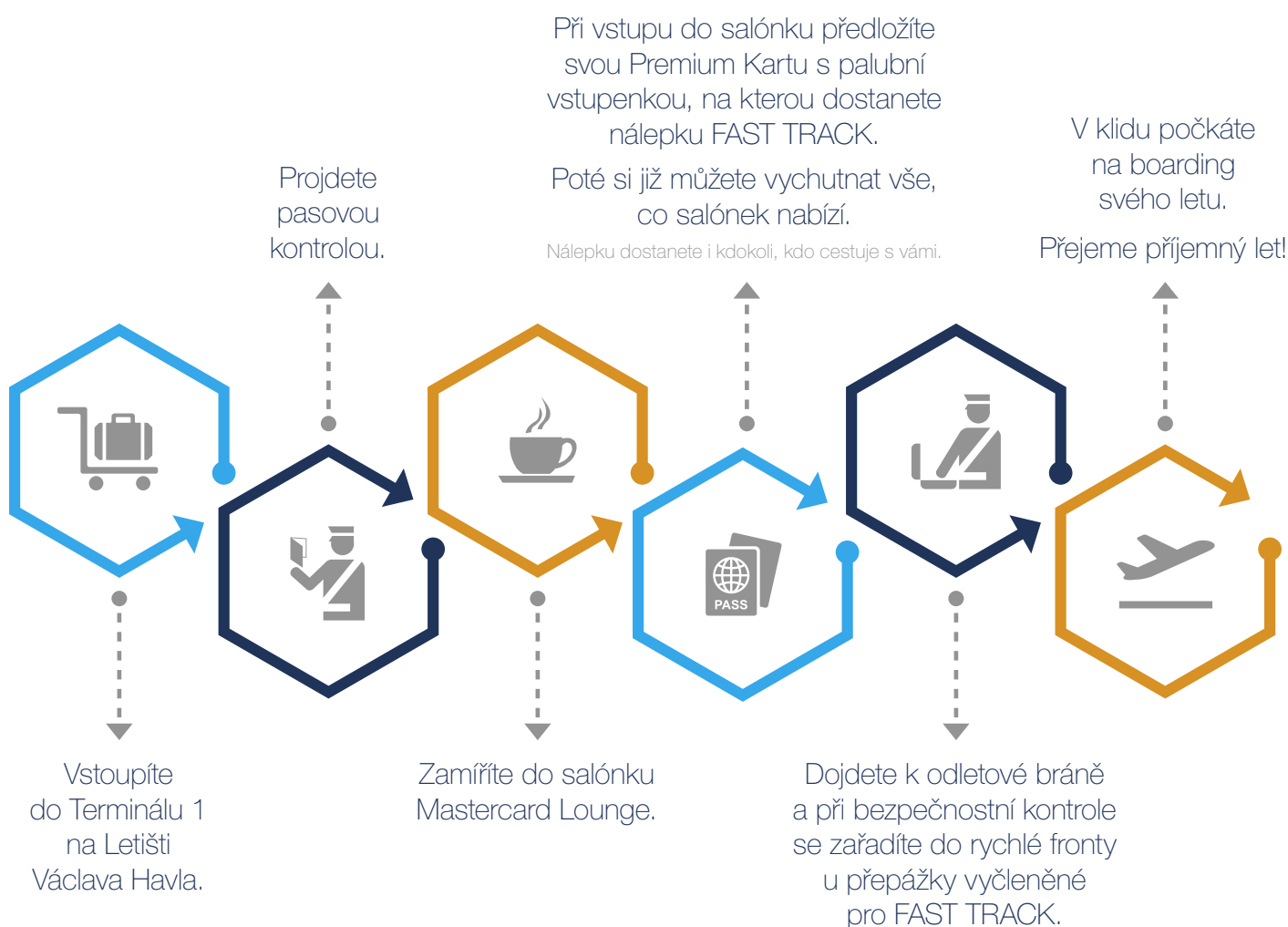

Tip: Pokud nemáte papírovou palubní vstupenku, domluvte si s obsluhou salónku přeposlání vstupenky na e-mail a její vytištění. Nálepku FAST TRACK vám na ni pak obsluha nalepí. V případě pouze elektronické palubní vstupenky nelze službu FAST TRACK využít.